App: 1.1

Residentie Albert - 1ste verd.

12/12/2022

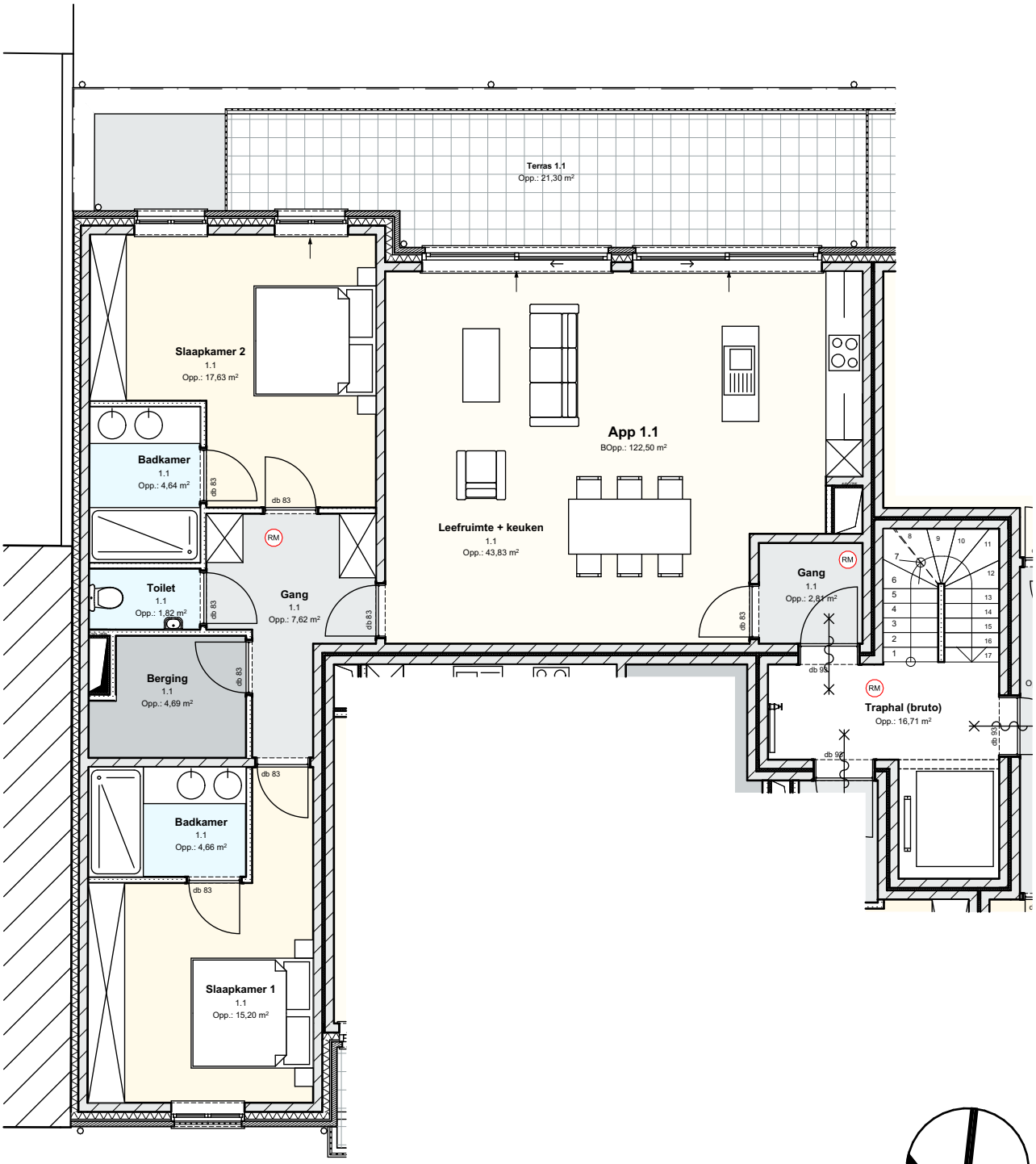

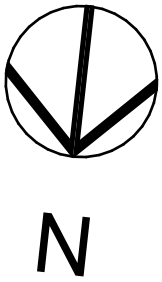

ARCHITECTENBURO
LOUIS
CARON

*Maatvoeringen zijn indicatief.
*Inrichting en meubilering zijn suggestief.
*Aanpassingen om structurele en/of technische redenen zijn steeds mogelijk.
*Beschrijving in het verkoopslastenboek heeft voorrang op de plannen.
*Bruto oppervlakte gemeten as op as en buitenzijde muur.
*Bruto oppervlakte onderdaks: vh 1,20m buitenzijde muur gemeten.