

CHRISTIE'S  
INTERNATIONAL REAL ESTATE

— COSTA DEL SOL —

Floor plans Ref 2690





**Planta Primera** | SUPERFICIE CONSTRUIDA 162.34 m<sup>2</sup>

Cocina - Comedor	35,55 m <sup>2</sup>
Salón	37,10 m <sup>2</sup>
Galería	03,05 m <sup>2</sup>
Aseo	02,70 m <sup>2</sup>
Baño	06,10 m <sup>2</sup>
Baño - Vestidor	10,00 m <sup>2</sup>
Dormitorio 1	14,90 m <sup>2</sup>
Dormitorio 2	15,70 m <sup>2</sup>
Patio 1	10,80 m <sup>2</sup>
Patio 2	05,80 m <sup>2</sup>
Zona Común	12,63 m <sup>2</sup>

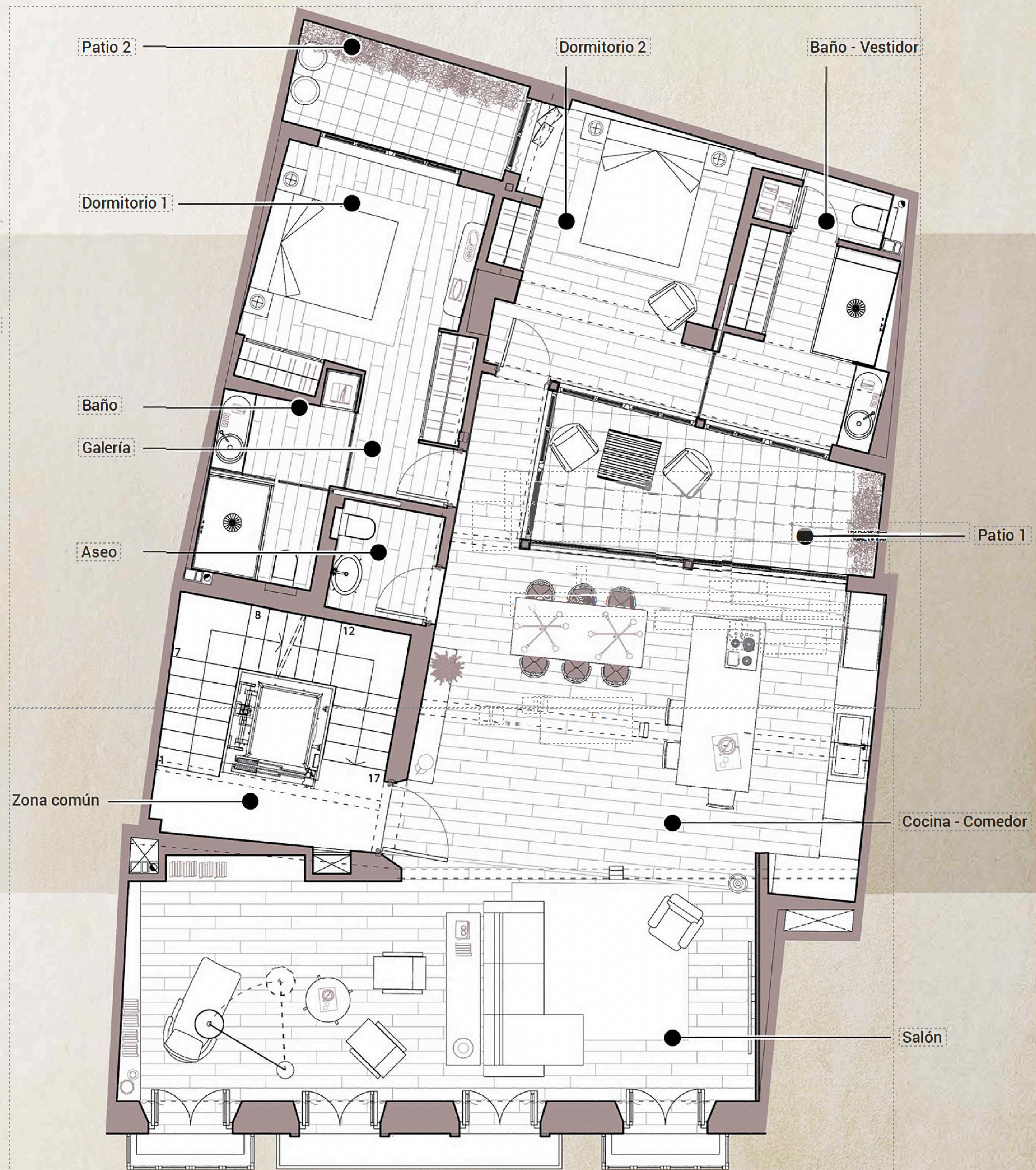

Plano orientativo sujeto a modificaciones tanto por necesidades de planeamiento y edificatorias como por el requerimiento de la administración competente y de conformidad con la documentación complementaria oficial las decisiones técnicas que surjan durante el desarrollo del proyecto necesarias para la buena ejecución de las obras. Toda la información relativa al RD. 1/2007 de 16 de noviembre, se encuentra a disposición de quien lo solicite en nuestras oficinas. Todo el mobiliario, incluido el de la cocina, es meramente informativo, sirviendo únicamente a efectos orientativos de escala y orientación.



CHRISTIE'S  
INTERNATIONAL REAL ESTATE  
———— COSTA DEL SOL ————

Where *Luxury* lives

Velázquez, 1, 29602 Marbella, España  
+34 951 122 313 | marbella@cire-costadelsol.com

Paseo de Reding, 25, 29016 Málaga, España  
+34 951 122 312 | malaga@cire-costadelsol.com