

DE INSTALLATIE IS CONFORM

Het onderzoek gebeurt volgens werkinstructie 10le006 of 10le008 op basis van de hieronder vermelde voorschriften.

Uw controle werd uitgevoerd door BTV VZW, kantoor BTV Antwerpen, Van der Sweepstraat 3, 2000 ANTWERPEN
T: 03 216 28 90, E: btv.antwerpen@btvcontrol.be

Verslagnummer: 0288-160602-01 Datum van het onderzoek : 02/06/2016
Extra controle datums

ALGEMENE GEGEVENS:

ADRES INSTALLATIE : PANTE LEONARD
HERENTALSSTRAAT 5
2300 TURNHOUT

EIGENAAR : PANTE LEONARD
Adres : HERENTALSSTRAAT 5
2300 TURNHOUT

OPDRACHTGEVER : AHA ELEKTRO
Adres : KORTE WIJKSTRAAT 15
2381 WEELDE

INSTALLATEUR : AHA ELEKTRO
Adres : ZANDSTRAAT 38 B5
2300 TURNHOUT

BTW of IK : 0556998546

Visualisatie van de installatie



EAN : Teller nr. 12570731 Index : 75283

ALGEMENE BESCHRIJVING EN KENMERKEN:

Aard installatie :	Wijziging /	Type der Lokalen :	Appartement
Begin werken fundering:	Na 01/10/81	Elektrische installatie :	Na 01/10/81
Aansluiting spanning :	Mono 230V	AREI art. :	86
Voedingskabel hoofdbord :	4 x 10 mm ²	Bescherming van de aansluiting :	40 A
Type van de aardelektrode:	Lus	Alg. schakelaar: type :	2p 40A/300mA
Aantal borden :	1	Aantal eindstroombanen :	15
Uitwendige Invloedsfactoren :		Schema :	TT

ONDERZOEK:

Controlebezoek volgens : AREI art. 271,
Aard van het onderzoek : Controlebezoek

METINGEN:

RA: 4,5 Ohm RI tot 2 MOhm

BESCHRIJVING:

Zie eendraadsschema en situatieschema in bijlage.

VASTGESTELDE INBREUKEN

Geen

NOTA'S

1 herkeuring van elektrotest 93/2016/4/15/8

Besluit	<p>De installatie is conform.</p> <p>De ééndraads - en situatieschema's werden voor gezien getekend.</p> <p>De installatie dient opnieuw gecontroleerd uiterlijk op 02 06 2041 (art. 271 AREI) alsook voor de ingebruikname van elke belangrijke wijziging of beduidende uitbreiding, uitgevoerd voor deze datum.</p>
----------------	---

De agent-onderzoeker,
0288 PATRICK VAN GORP

voor De Directeur,

UITGEVOERDE CONTROLES

- Tijdens het controleonderzoek van huishoudelijke installaties (art. 271)
- a) de controle van de uitvoering van de elektrische installatie overeenkomstig de schema's;
 - b) de controle van de staat (vasthechtingen, beschadiging,...) van het vast geïnstalleerd elektrisch materieel in het bijzonder wat betreft de schakelaars, de stopcontactdozen, de aansluitingen in de verdeelborden,...;
 - c) de controle van de beschermingsmaatregelen tegen elektrische schokken bij rechtstreekse en onrechtstreekse aanraking;
 - d) de controle van de werking van de differentieelstroominrichtingen via de eigen testinrichting;
 - e) de controle van de foutlussen en de juiste aansluiting van de differentieelstroominrichtingen via de opwekking van een foutstroom van minimum 2,5 maal de gevoeligheid van het apparaat;
 - f) de controle van de continuïteit van de equipotentiale verbindingen (hoofd- en bijkomende) en van de beschermingsgeleiders van de stopcontactdozen en van de vaste, vast opgestelde of verplaatsbare toestellen met vaste standplaats van de klasse 1
 - g) de visuele controle van vast of vast opgesteld materieel dat gevaar kan opleveren voor personen en goederen;
 - h) de visuele controle van verplaatsbaar materieel dat gevaar kan opleveren voor personen en goederen.
- Behoudens inbreuken, wordt de overeenstemming bevestigd tussen de geïnstalleerde beschermingsinrichtingen tegen overstroom en de doorsneden van de respectievelijke stroombanen die ze beschermen.

PLICHTEN VAN DE EIGENAARS, BEHEERDERS, HUURDERS

- a) de verplichting het proces-verbaal van het controlebezoek te bewaren in het dossier van de elektrische installatie samen met de ééndraadschema's en de situatieplannen;
- b) de verplichting in het dossier elke wijziging aangebracht aan de elektrische installatie te vermelden;
- c) de verplichting de Federale Overheidsdienst die Energie onder zijn bevoegdheid heeft onmiddellijk in te lichten over elk ongeluk aan personen overkomen en rechtstreeks of onrechtstreeks te wijten aan de aanwezigheid van elektriciteit;
- d) de verplichting, wanneer er overtredingen zijn vastgesteld tijdens het controlebezoek, een nieuw controlebezoek te doen verrichten door hetzelfde erkend organisme om na te gaan of na afloop van de termijn van één jaar de overtredingen verdwenen zijn. Indien tijdens dat tweede onderzoek wordt vastgesteld dat er nog overtredingen overblijven, moet het erkend organisme een kopie van het proces-verbaal van het controlebezoek sturen naar de Algemene Directie Energie die belast is met het hoog toezicht op de huishoudelijke elektrische installaties.

Betekenis van de nota's: betreffen gebreken die geen invloed hebben op de besluitvorming, vaststellingen die buiten het kader van onderzoek vallen maar een gevaar inhouden voor de veiligheid, of organisatorische gegevens.

WELKE STAPPEN NEMEN ALS INSTALLATIE CONFORM IS

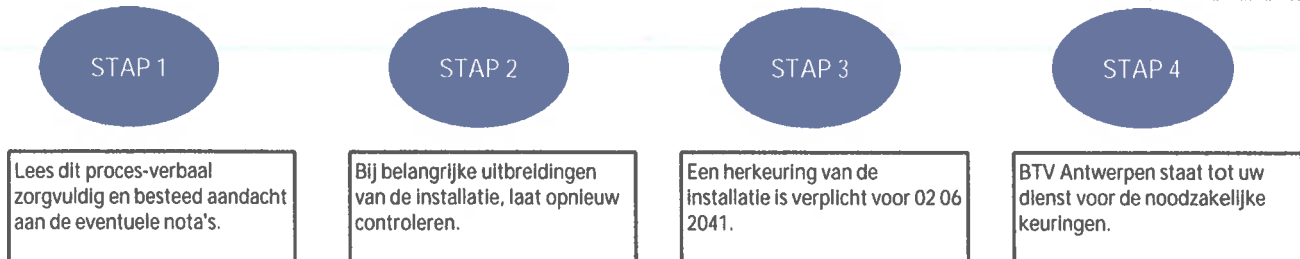

Schema's

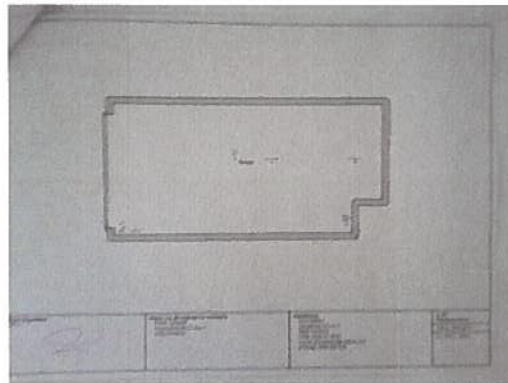
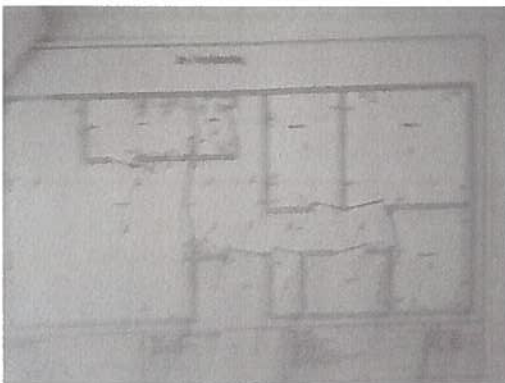
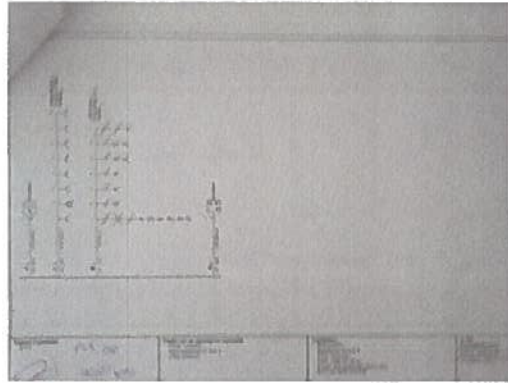
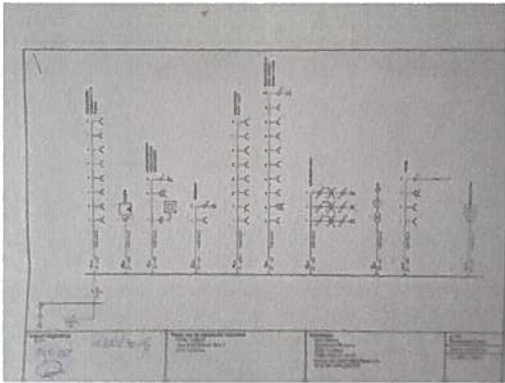

stopcontacten
stapkamer 1 en
3-gang

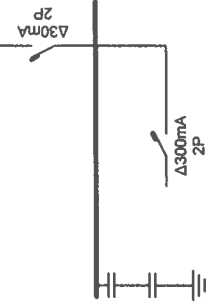
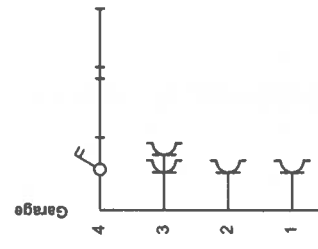
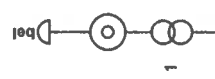
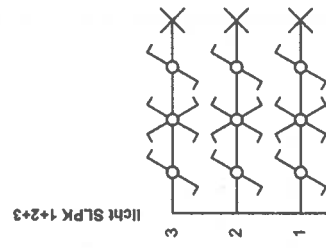
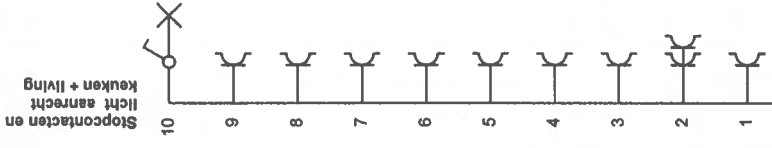
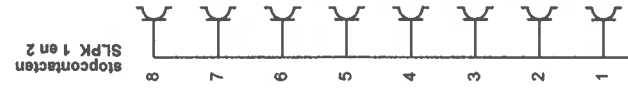
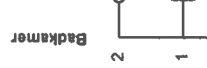
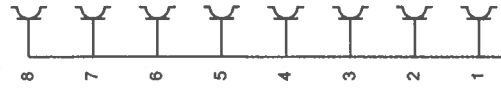

Erkend Organisme
B.T.V

PV6 2007
[Signature]

Plaats van de elektrische installatie

Pante Leopold
Herentalsstraat 27 Bus 3
2300 Turnhout

Installateur

AHA Elektro
Zandstraat 38 bus 5
2300 Turnhout
GSM: 0492 27 49 87
e-mail: aha.elektro@outlook.com
BTW BE 0556.998.546

p. 1/5
Eendraadschema

Datum: 2/06/2016

2 x 230V ~ 50Hz

2/6/2016

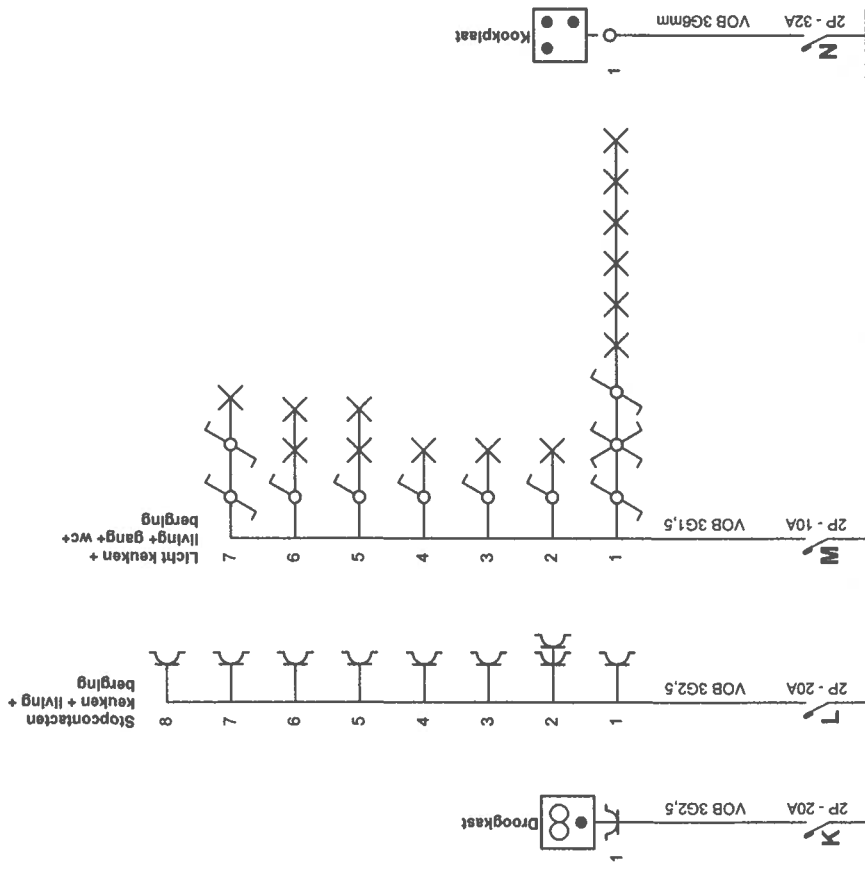

Erkend Organisme
B.T.V

PV6 200
21612076

Plaats van de elektrische installatie

Pante Leopold
Herentalsstraat 27 Bus 3
2300 Turnhout

Installateur

AHA Elektro
Zandstraat 38 bus 5
2300 Turnhout
GSM: 0492 27 49 87
e-mail: aha_elektr@outlook.com
BTW BE 0556.998.546

p. 2/5
Eendraadschema

Datum: 2/06/2016

2 x 230V ~ 50Hz

2e Verdieping

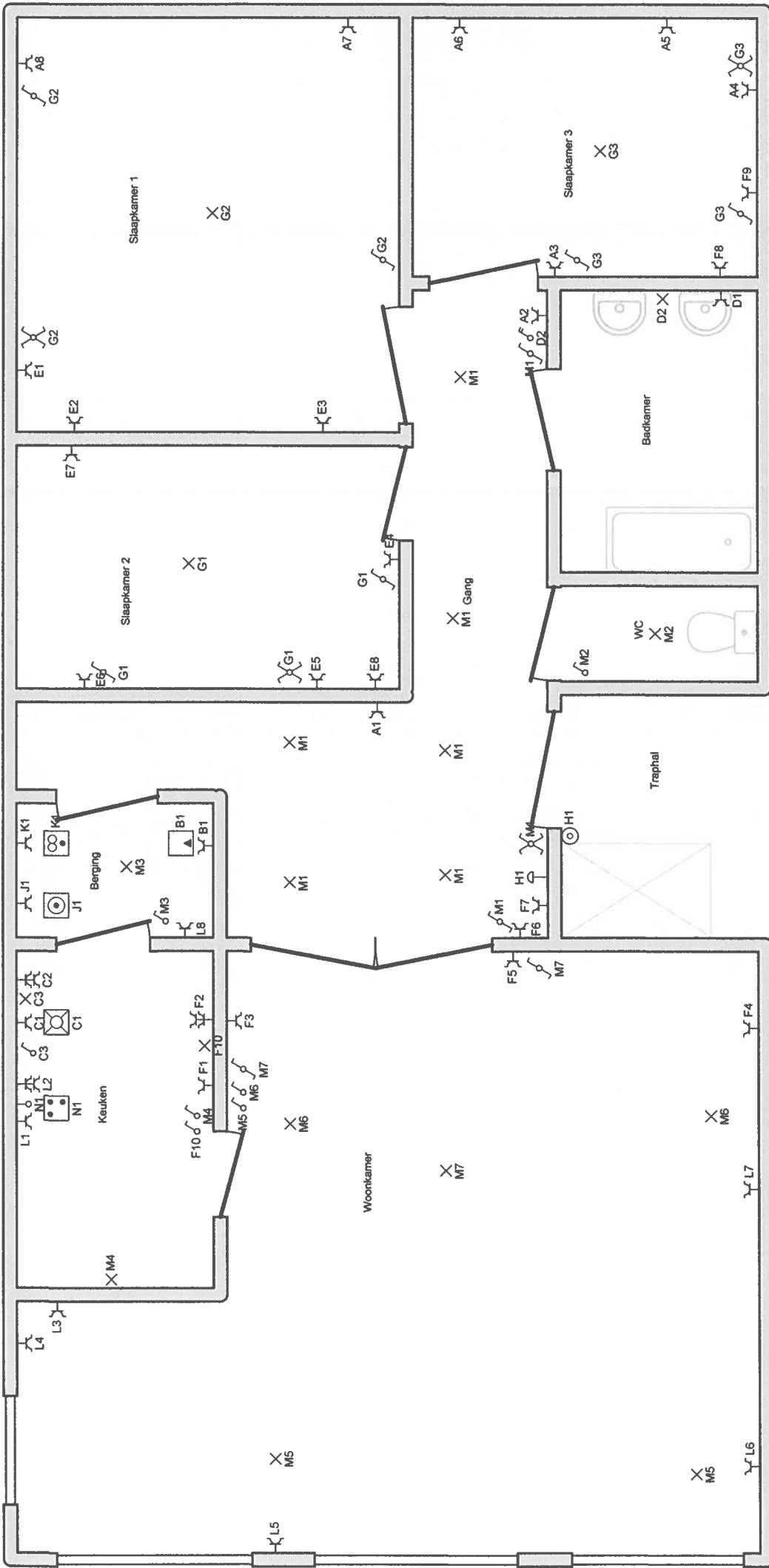

Erkend Organisme
B.T.V.

Plaats van de elektrische installatie
Pantje Leopold
Herentalsstraat 27 Bus 3
2300 Turnhout

Installateur
AHA Elektro
Zandstraat 38 bus 5
2300 Turnhout
GSM: 0492 27 49 87
e-mail: aha.elektro@outlook.com
BTW BE 0556.998.546

p. 3/5
Situatieschema

Datum: 2/06/2016

2 x 230V ~ 50Hz

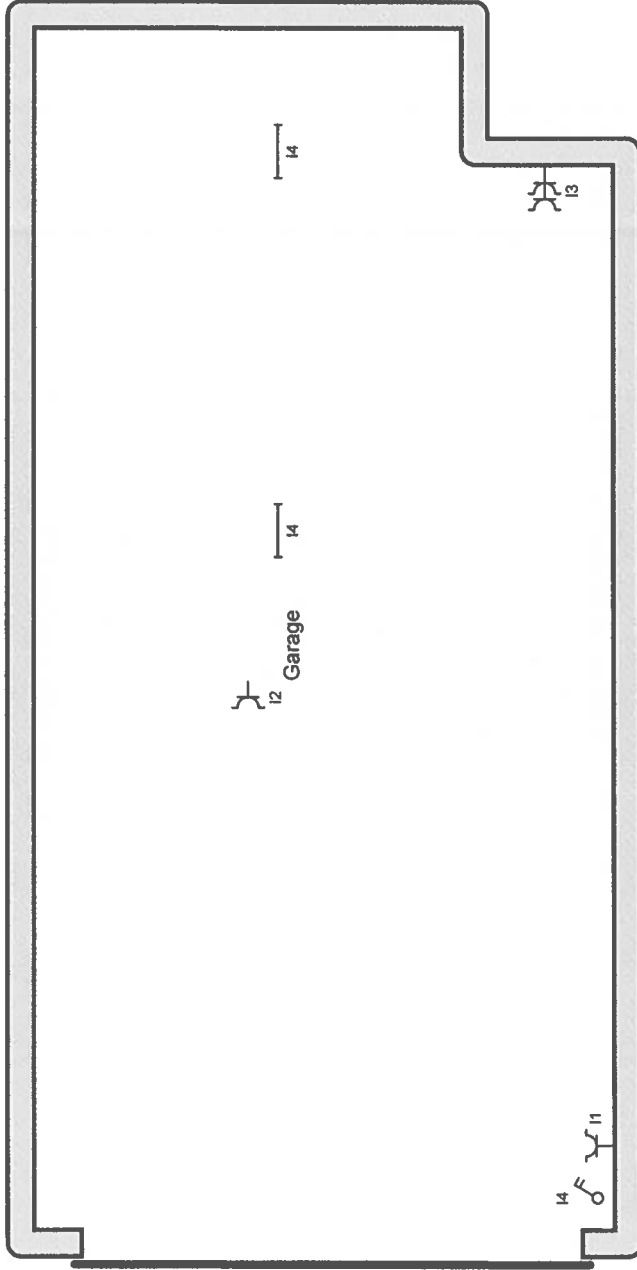

Erkend Organisme

B.T.V

Plaats van de elektrische installatie

Pante Leopold
Herentalsstraat 27 Bus 3
2300 Turnhout

Installateur

AHA Elektro
Zandstraat 38 bus 5
2300 Turnhout
GSM: 0492 27 49 87
e-mail: aha_elektr@outlook.com
BTW BE 0556.998.546

p. 4/5
Situatieschema

Datum: 2/06/2016

2 x 230V ~ 50Hz

A stopcontacten slaapkamer 1 en 3+gang

B Cv ketel

C vaatwasmachiene-stopcontact en licht aanrecht

D Badkamer

E stopcontacten SLPK 1 en 2

F Stopcontacten en licht aanrecht keuken + living

G licht SLPK 1+2+3

H bei

I Garage

J wasmachiene

K Droogkast

L Stopcontacten keuken + living + berging

M Licht keuken + living+ gang+ wc+ berging

N Kookplaat

Erkend Organisme
B.T.V

Plaats van de elektrische installatie
Pante Leopold
Herentalsstraat 27 Bus 3
2300 Turnhout

Installateur
AHA Elektro
Zandstraat 38 bus 5
2300 Turnhout
GSM: 0492 27 49 87
e-mail: aha.elektro@outlook.com
BTW BE 0556.998.546

p. 5/5
Lijst Kringen

Datum: 2/06/2016

2 x 230V ~ 50Hz