

PROFIELTEKENING

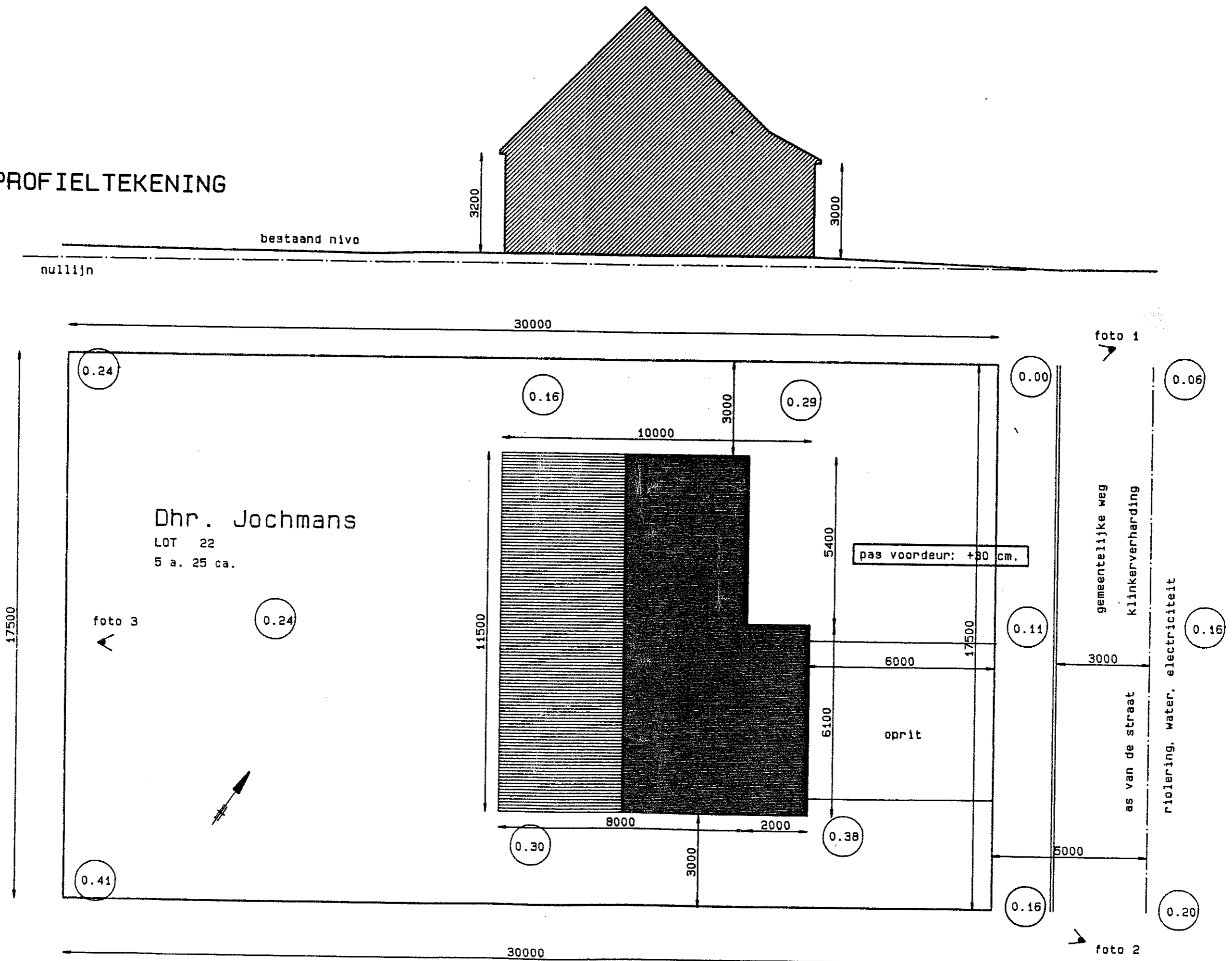

PROVINCIE BRABANT

GEMEENTE TIELT

BOUWEN VAN EEN WONING

Ligging: St. Joriseveld
3210 Sint-Joris-Winge

Verkaveling: 302/V/80
Sectie: D nr. 104 e 5
Lot: 22

Bouwheer: Dhr. L. Jochmans

Jochmans Waverssesteenweg 34
3371 Opvelp

Architect: Dirk Claes

Dirk Claes Diestsesteenweg 213
3200 Leuven

Gemeente:

BOUWAANVRAAGDOSSIER

Datum : 23 april 1990

Schaal : 1/50 Getekend : d.c.

Handwritten notes and stamps:
20
14
10
15
18
22

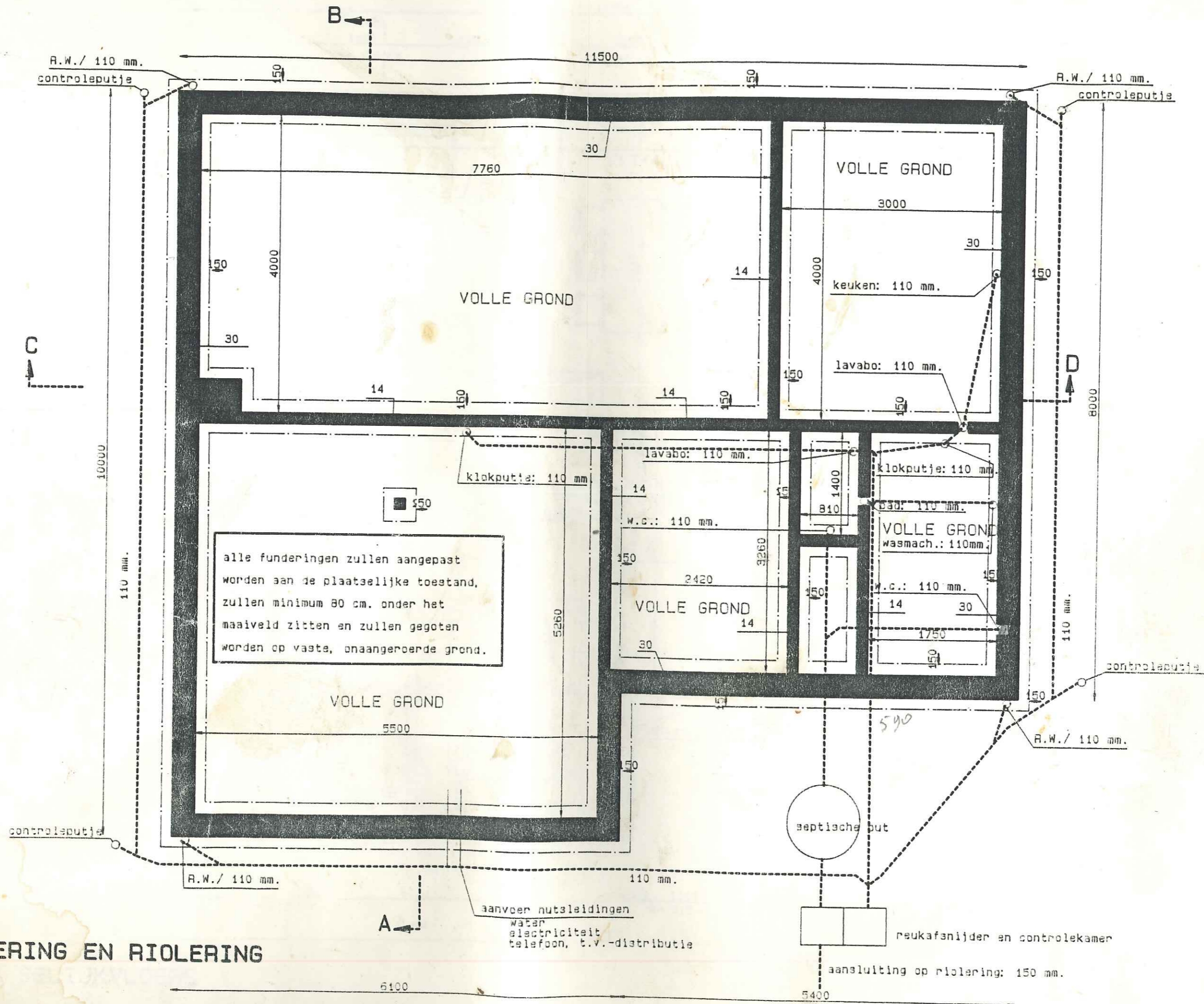

FUNDERING EN RIOLERING

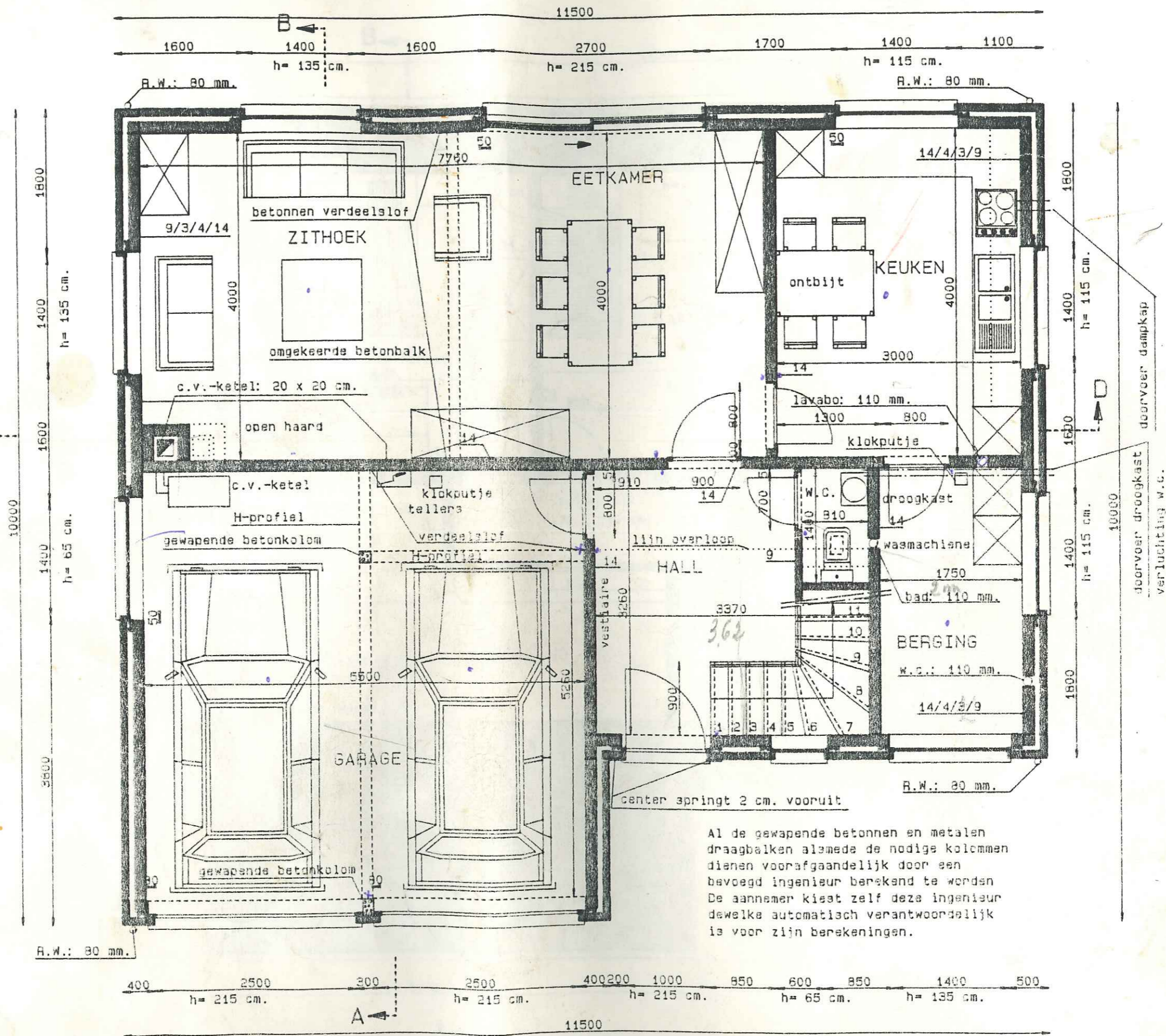

GELIJKVLOERS

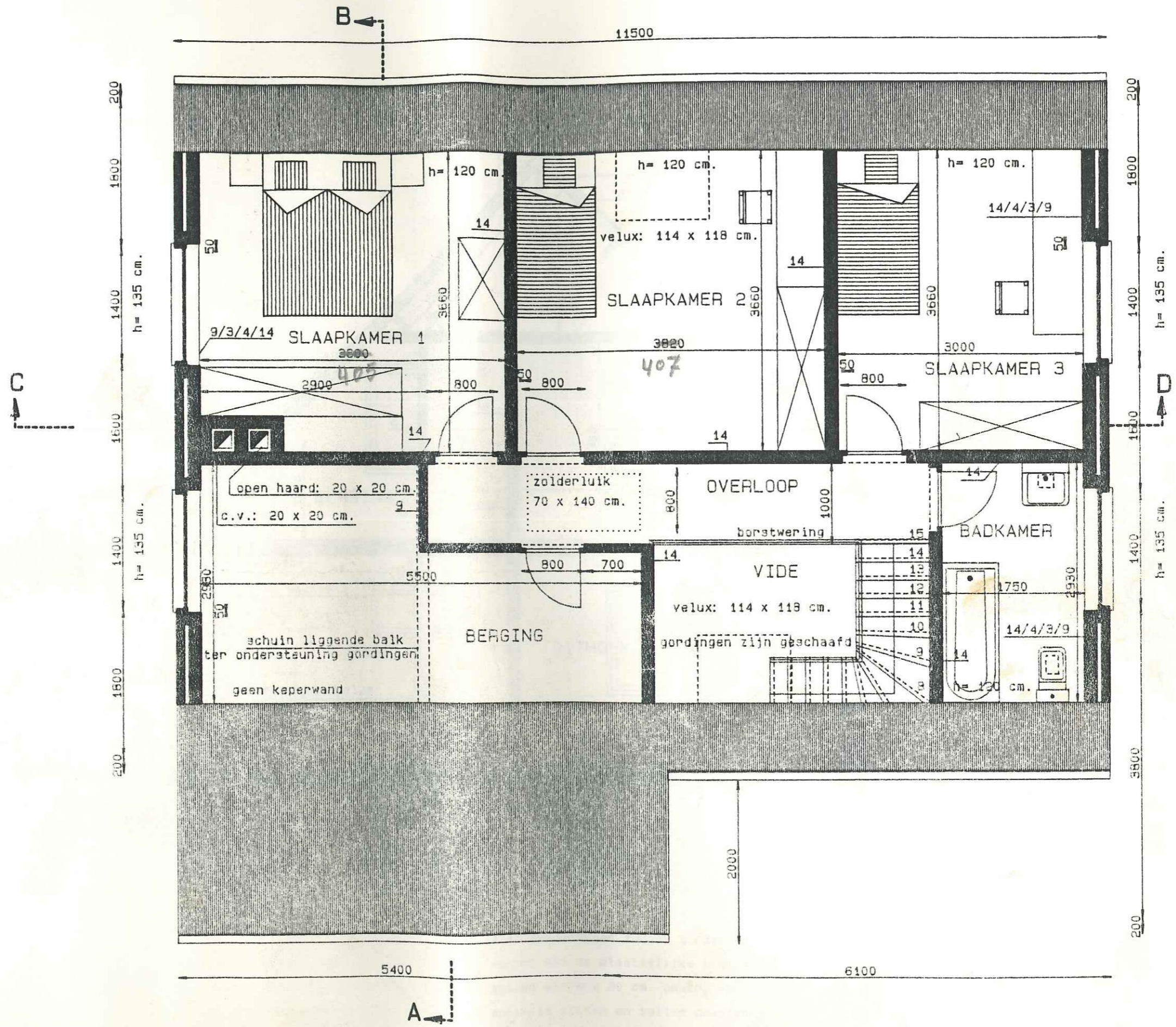

VERDIEPING

DOORSNEDE C - D

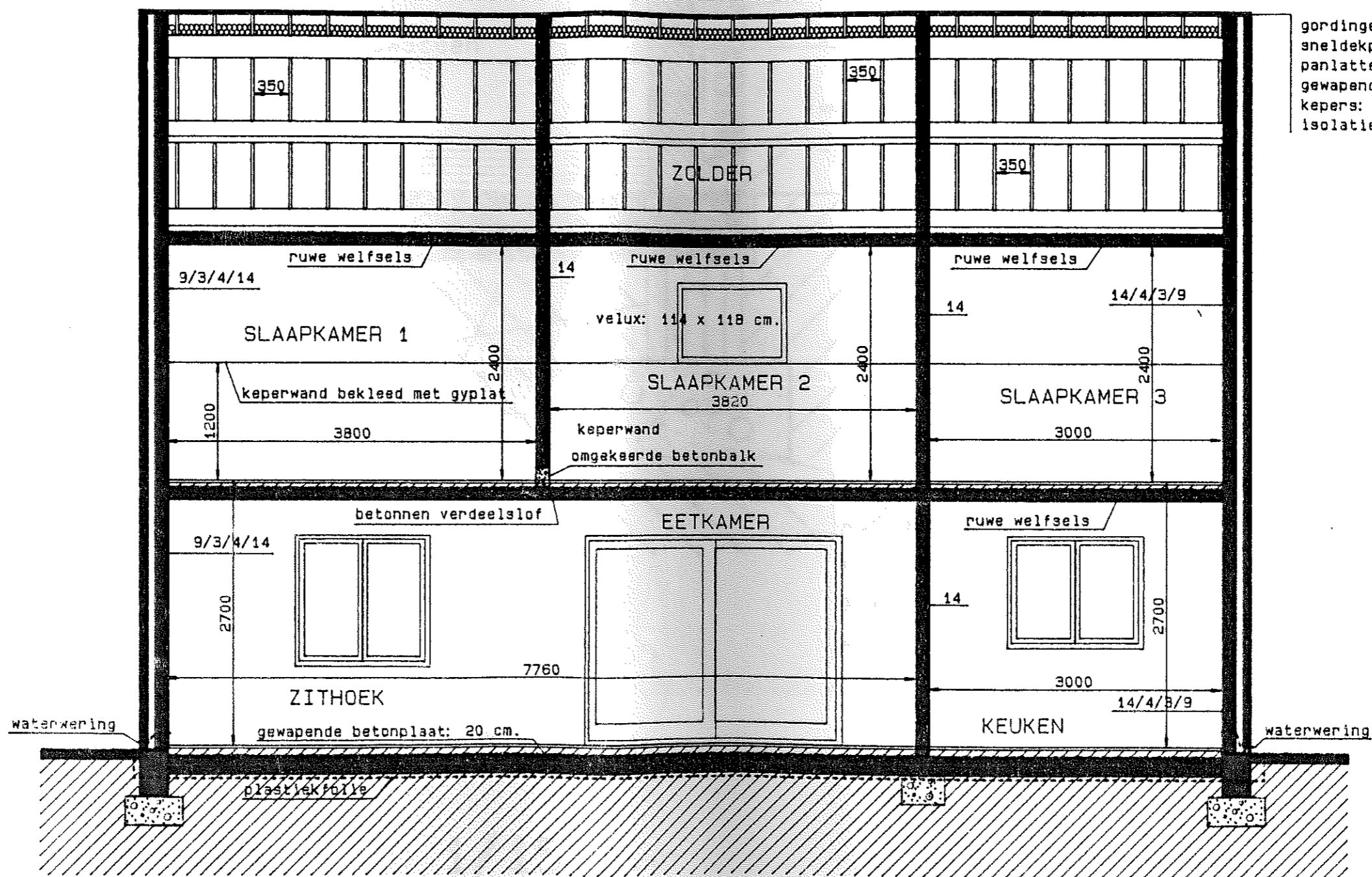

gordingen en nok: 8 x 23
 sneldekkannen
 panlatten 25 x 30 mm.
 gewapende, geperforeerde folie
 kepers: 3.5 x 15
 isolatie: 12 cm.

alle funderingen zullen aangepast worden aan de plaatselijke toestand, zullen minimum 80 cm. onder het maaiveld zitten en zullen gegoten worden op vaste, onaangeroerde grond.

Al de gewapende betonnen en metalen draagbalken alsmede de nodige kolommen dienen voorafgaandelijk door een bevoegd ingenieur berekend te worden. De aannemer kiest zelf deze ingenieur dewelke automatisch verantwoordelijk is voor zijn berekeningen.

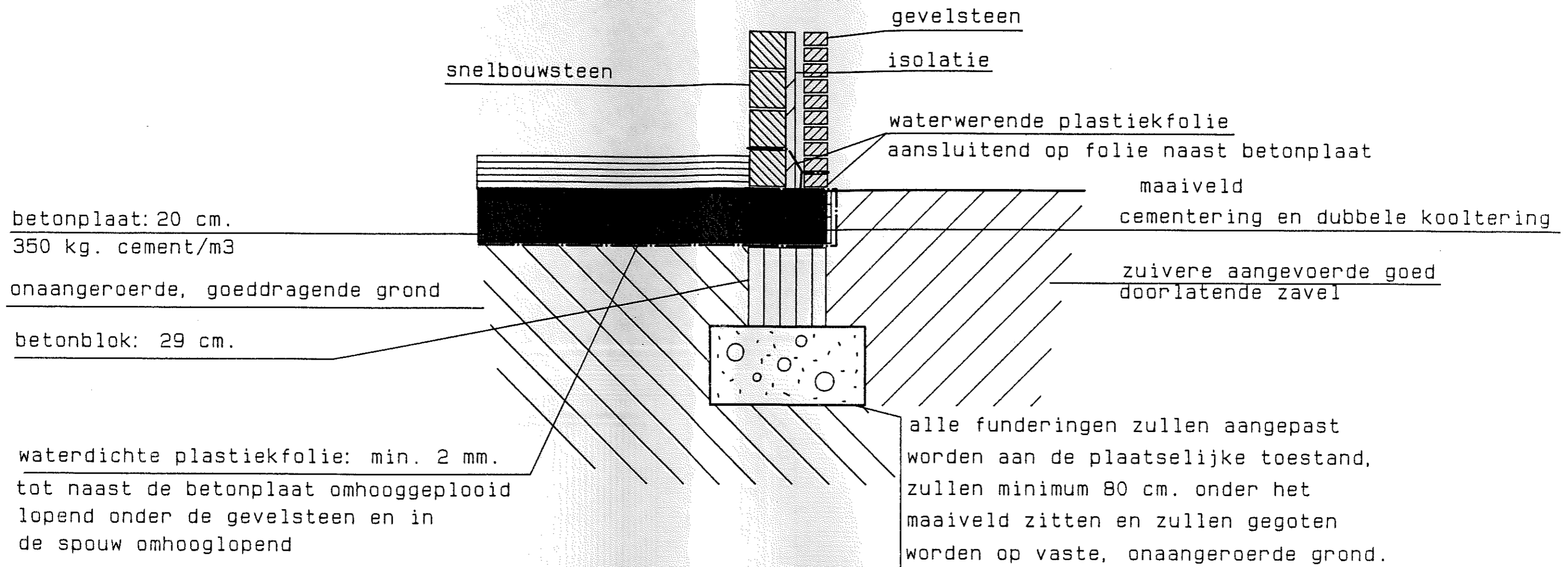

DETAIL FUNDERING

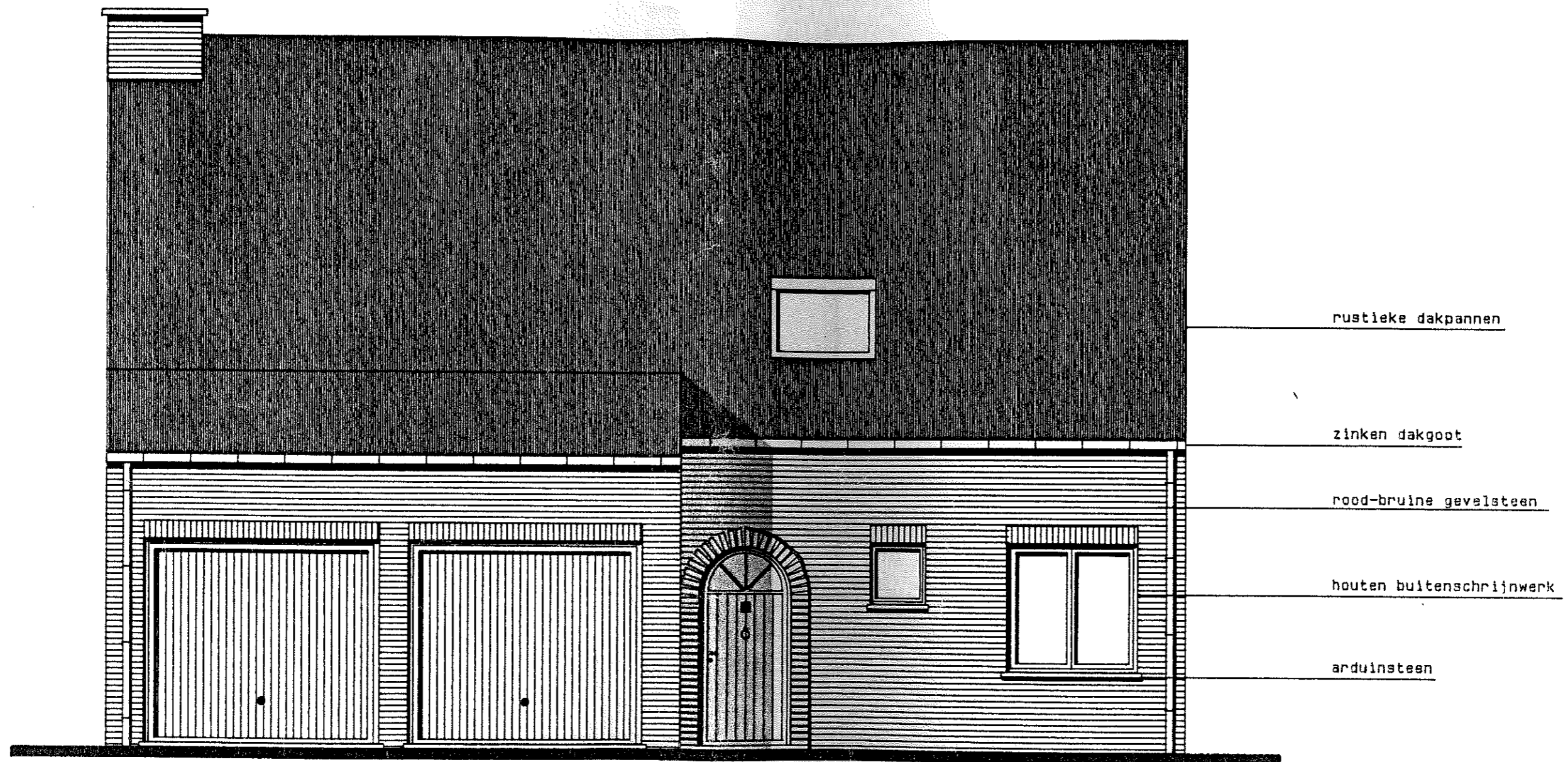

rustieke dakpannen

zinken dakgoot

rood-bruine gevelsteen

houten buitenschrijnwerk

arduinsteen

VOORGEVEL

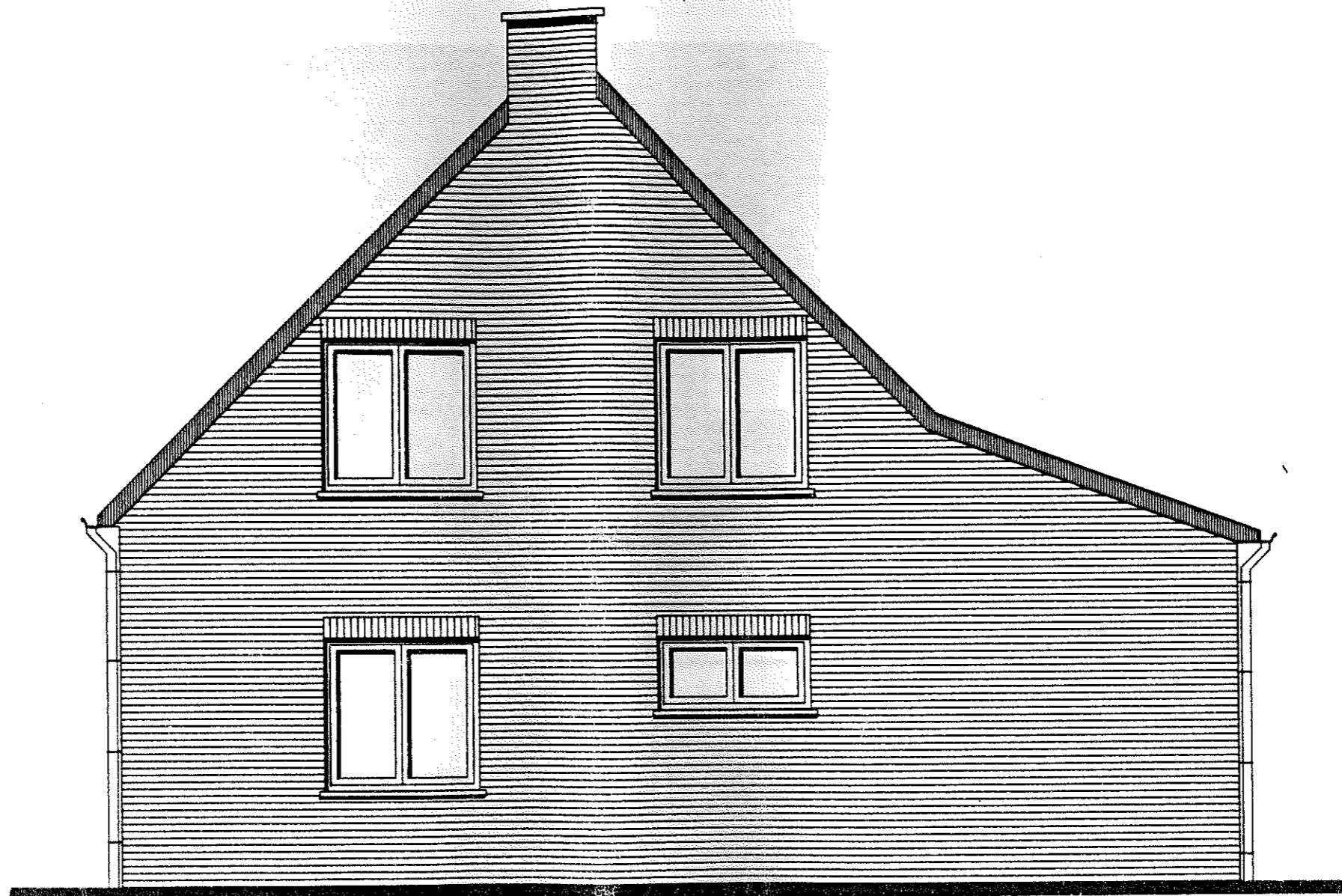

ZIJGEVEL (links)

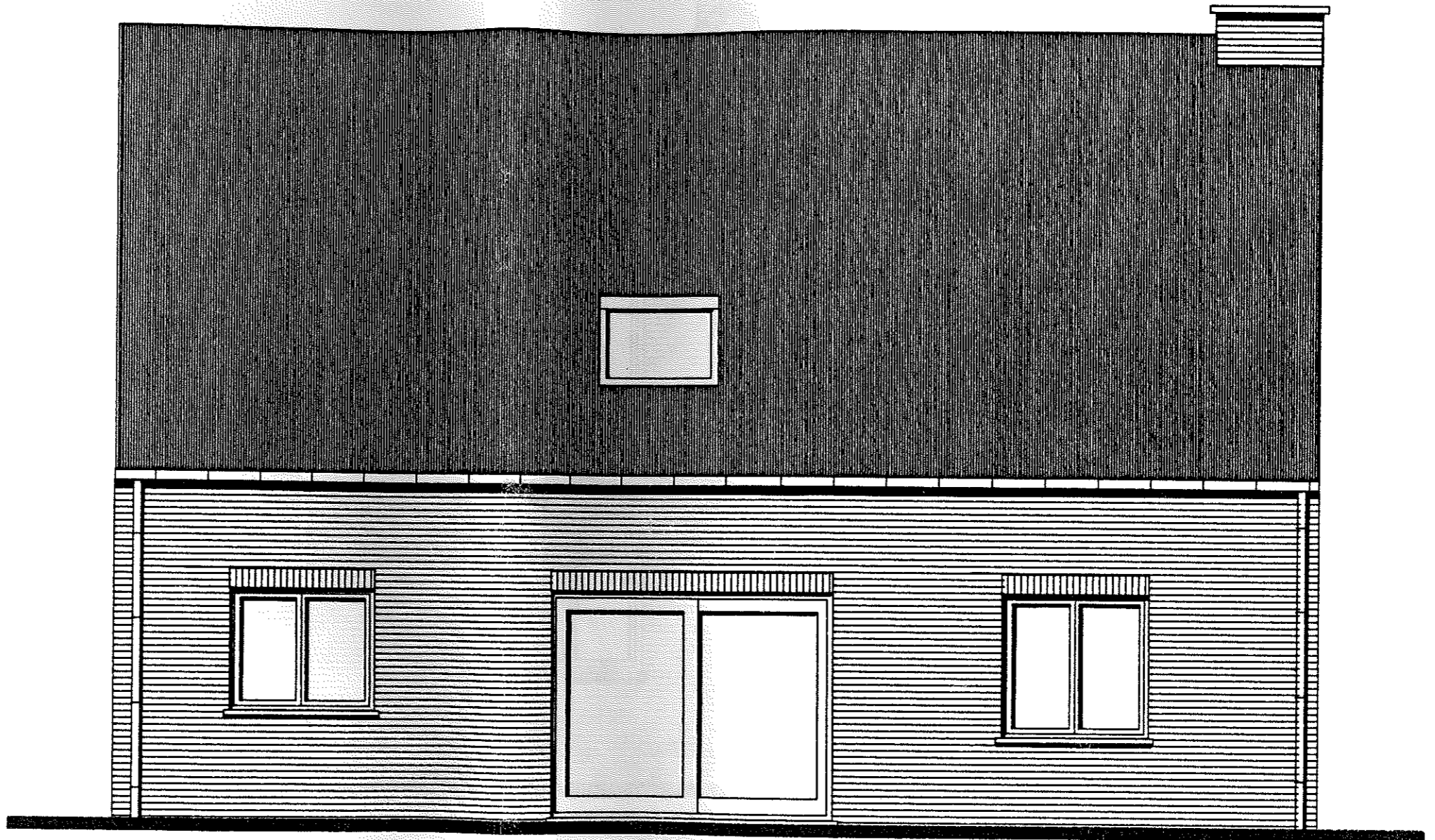

ACHTERGEVEL

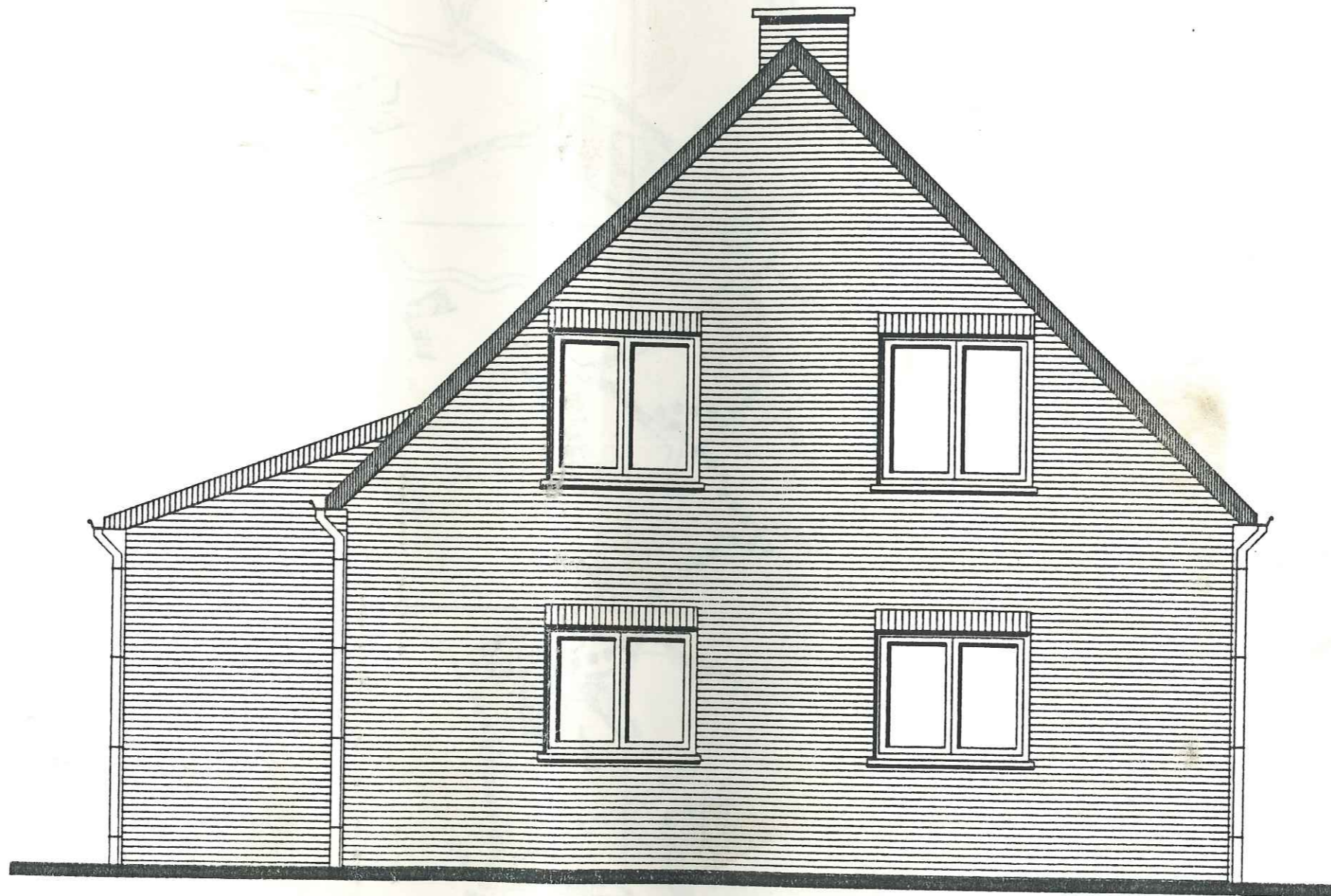

ZIJGEVEL (rechts)

LIGGINGSPLAN



BOUWPLAATS

VERKAVELINGSPLAN

1 / 1000



TIENSESTEENWEG

Dhr. Jochmans

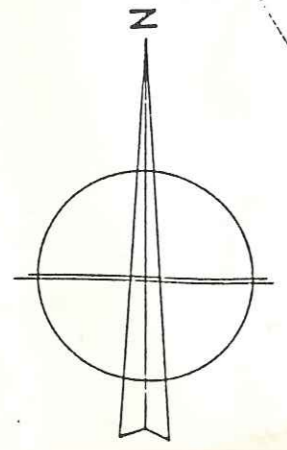

PROFIELTEKENING

