

# Energieprestatiecertificaat

BOUW

Residentiële eenheid

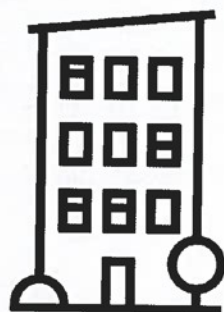

Hier



ik!

Gebouw id: 19961165

appartement

identificatiecode: 13025-G-2016\_34035/EP03093/A056/D01/SD005

## Energie label

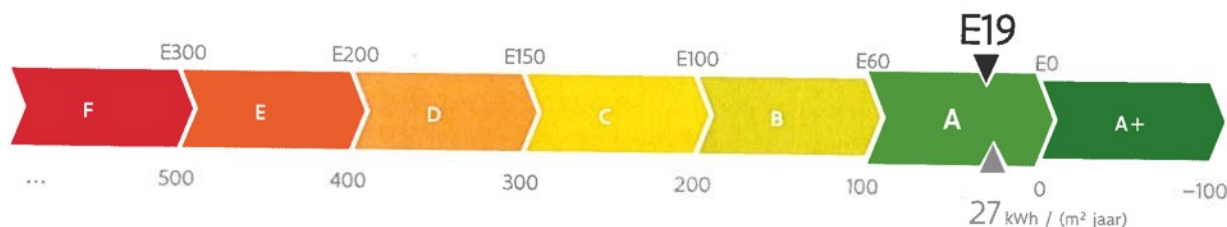

De energieprestaties (E-peil, kWh/(m<sup>2</sup> jaar)) zijn bepaald via een theoretische berekening op basis van een standaardklimaat en een standaardgebruik. Ze houden geen rekening met het gedrag en het werkelijke energieverbruik van de (vorige) bewoners.

### Verklaring van de verslaggever

Ik bevestig dat alle gegevens op dit certificaat overeenstemmen met de werkelijke uitvoering (afmetingen, materialen, installaties).

Datum: 10-01-2020

Handtekening:

WIM MATTHIJS

EP03093

Dit certificaat is geldig tot en met 1 juli 2029.

## Energieprestatie- en binnenklimaateisen bij aanvraag vergunning

### E-peil

- Het E-peil voldoet.



### Andere eisen

- Alle constructiedelen voldoen aan de maximale U-waarden of de minimale R-waarden:
  - Vloeren
  - Muren
  - Vensters
  - Dak
  - Andere constructiedelen
- Het K-peil (K28) van het volume, waarvan de wooneenheid deel uitmaakt, voldoet .
- Het risico op oververhitting is beperkt .
- Er is voldaan aan de minimum hoeveelheid hernieuwbare energie.
- Er is voldaan aan de ventilatievereisten.
- De netto-energiebehoefte van de verwarming voldoet .

## Algemene gegevens

Datum aanvraag vergunning	11/05/2016
Datum einde van de werken	06/11/2019
Datum ingebruikname	01/07/2019
Karakteristiek jaarlijks primair energieverbruik (kWh/jaar)	6.143
Referentie-eis primair energieverbruik (kWh/(m <sup>2</sup> jaar))	73
Beschermd volume (m <sup>3</sup> )	639
Verliesoppervlakte (m <sup>2</sup> )	344
Bruto vloeroppervlakte (m <sup>2</sup> )	227
Infiltratiedebiet (m <sup>3</sup> /(h m <sup>2</sup> ))	11,94
Gemiddelde U-waarde (W/(m <sup>2</sup> K))	0,40
CO <sub>2</sub> -emissie (kg/jaar)	1.047
Gebouw-id / gebouweenheid-id	19961165

### Meer informatie?

- Voor meer informatie over het energieprestatiecertificaat, gebruiksgedrag, woningkwaliteit, ... kunt u terecht op [www.energiesparen.be](http://www.energiesparen.be).
- Meer informatie over uw woning of appartement vindt u op uw persoonlijke woningpas. Surf naar [woningpas.vlaanderen.be](http://woningpas.vlaanderen.be) om uw woningpas te bekijken.
- BEN staat voor bijna-energieneutraal bouwen en wordt vanaf 2021 de standaard voor nieuwbouwwoningen in Vlaanderen en Europa. Voor meer informatie kunt u terecht op [www.energiesparen.be/BEN](http://www.energiesparen.be/BEN).

### Gegevens verslaggever:

WIM MATTHIJS  
KORHOENSTRAAT 7, 2260 WESTERLO  
EP03093

### Premies

Informatie over energiewinsten, subsidies of andere financiële voordelen vindt u op [www.energiesparen.be](http://www.energiesparen.be).